



Mellem
himmel og jord

BØRNEBØRN- OG BEDSTEFORÆLDRELEJR

På Midtsjællands Efterskole

Torsdag den 9. maj
til søndag den 12. maj 2024



TORS DAG

Velkomst
og indkvartering
Ryste-sammen
Bevægelse – sang – musik

FREDAG

Hatteteater
Løb med engle/bibel
Fortælle aften

LØRDAG

OL
Kreativitet
Smuglerløb

SØNDAG

Forberede gudstjeneste
Gudstjeneste
Farvel og TAK



SKOV

LEJREN STARTER TORS DAG KL. 15.00



SKØNNE
DELTAGERE



TJANSER

FANTASTISKE
KOKKE

FÆLLES LEGE



UDENDØRS
LEGE

OG SLUTTER SØNDAG KL. 11.30

MASSER AF LEGO

KLIPPE KLISTRE



KAMMERATER



GOD MAD



HATTE



OLYMPIADE



FORTÆLLING
OG HØJT LÆSNING



TUSCH, PAPIR, LIM

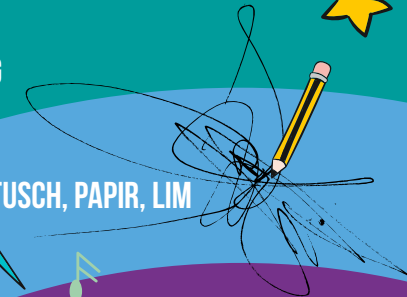

SMUGLERLØB

SANG
OG MUSIK



SPILLEHjørNET



ENGLE



SES VI?

TILMELDING

Der åbnes for tilmeldinger den 1. februar 2024
Tilmelding senest den 1. april 2024
Max deltagerantal 75.

Kort før lejren modtager bedsteforældrene et
deltagerbrev. Læs mere på bagsiden.



MÅLGRUPPE

Børnebørn og bedsteforældre, samt andre voksne med nære relationer til børn, som ønsker en god oplevelse sammen. Børn fra 5 - 11 år.



STED

Midtsjællands Efterskole • Tolstrupvej 29 • 4330 Hvalsø



PRISER

Voksne *medlemmer*: 1100 kr. Voksne *ikke medlemmer*: 1250 kr.

Børn *medlemmer*: 750 kr. Børn *ikke medlemmer*: 900 kr.

TILMELDING OG BETALING PÅ WWW.KFUM-KFUK.DK/TILMELDING

Såfremt man som barn ikke er medlem, kan man vælge velkomstmedlemskab, som koster 75 kr. For at opnå medlemspris, skal man melde sig ind før tilmelding. Oplever man problemer med tilmeldingen, kan man kontakte KFUM og KFUK's Landskontor på 36 14 15 33.

UDVALGET

Lisbet Kristiansen • Skovbrynet 38, Sæby • 4070 Kr. Hyllinge
Tlf. 23 68 42 54 • lisbet.kk@mail.tele.dk

Martha og Orleff Kristensen • Hjørnekilden 37 • Svogerslev • 4000 Roskilde
Tlf. 61 78 07 15 • orleffhjuler@gmail.com

Birgitte Nielsen • Bevtoftgade 2, 1.tv. • 1736 København V
Tlf. 28 92 22 25 • birgitte@karolinielsen.dk

Elvi og Niels-Erik Jespersen • Parkvej 34 • 4293 Dianalund
Tlf. 22 95 84 87 • elvi-jes@hotmail.com

Kaja og Bjarne Petersen • Themstrupvej 15A • 4690 Haslev
Tlf. 40 42 28 07 • kaja@kfum-kfuk.dk

